

*Тростянецький район Вінницької області*

**Інформація про зарезервовані земельні ділянки, які можуть бути передані у власність учасникам антитерористичної операції  
на території Тростянецького району Вінницької області**

**(станом на 01.03.2019 року)**

№ п/п	Адміністративно-територіальна одиниця (сільська/селищна/міська рада)	Всього зарезервовано земельних ділянок загальною площею, га	Зарезервовано територіальними органами Держгеокадастру земельні ділянки площею, га	в тому числі			Зарезервовано органами місцевого самоврядування земельні ділянки площею, га	в тому числі			
				для ведення садівництва	для індивідуального дачного будівництва	для ведення особистого селянського господарства		для будівництва і обслуговування житлового будинку, господарських будівель і споруд	для ведення садівництва	для індивідуального дачного будівництва	для ведення особистого селянського господарства
1	2	3	4	5	6	7	8	9	10	11	12
1	Будянська	0,00	0,00			0,00	0,00				
2	Верхівська	0,00	0,00			0,00	0,00				
3	Глибочанська	1,60	1,60			1,60	0,00				
4	Гордіївська	0,00	0,00			0,00	0,00				
5	Демидівська	8,2713	8,2713			8,2713	0,00				
6	Ілляшівська	13,5	13,5			13,5	0,00				
7	Капустянська	0,00	0,00			0,00	0,00				
8	Новоободівська	0,00	0,00			0,00	0,00				
9	Летківська	0,00	0,00			0,00	0,00				
10	Ободівська	0,00	0,00			0,00	0,00				
11	Олександрівська	0,00	0,00			0,00	0,00				
12	Оляницька	0,00	0,00			0,00	0,00				
13	Савинецька	0,00	0,00			0,00	0,00				
14	Торканівська	0,00	0,00			0,00	0,00				
15	Тростянецька	0,00	0,00			0,00	0,00				
16	Тростянчикська	0,00	0,00			0,00	0,00				
17	Цибулівська	0,00	0,00			0,00	0,00				
18	Четвертинівська	8,00	8,00			8,00	0,00				
19	Ладижинська	0,00	0,00			0,00	0,00				
<b>Всього по району</b>		<b>31,3713</b>	<b>31,3713</b>	<b>0,00</b>	<b>0,00</b>	<b>31,3713</b>	<b>0,00</b>	<b>0,00</b>	<b>0,00</b>	<b>0,00</b>	<b>0,00</b>

**Глибочанська сільська рада Тростянецького району Вінницької області**



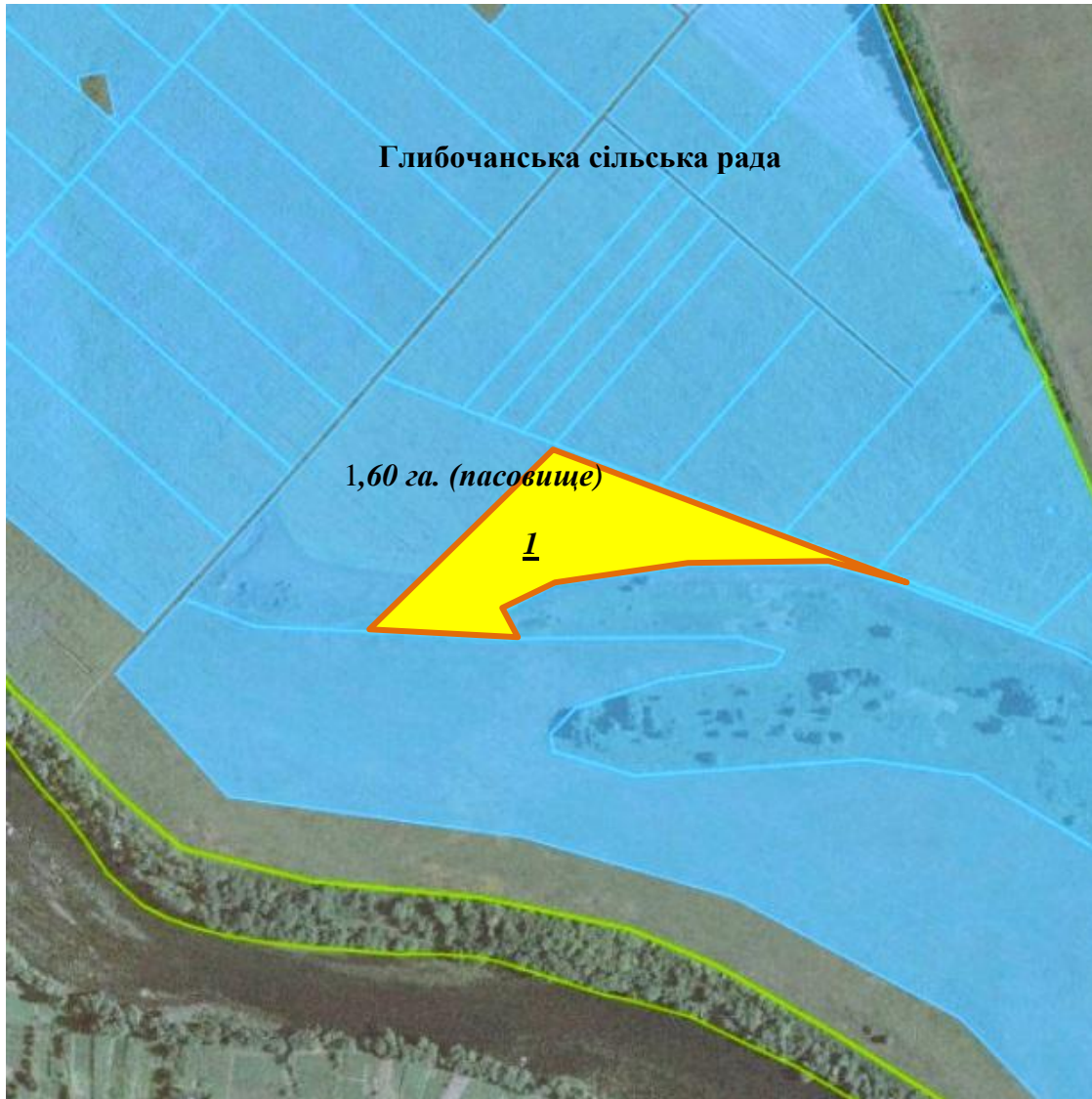

# Глибочанська сільська рада Тростянецького району Вінницької області



## Експлікація земель, що зарезервовані для передачі у власність учасникам антитерористичної операції

Номер земельної ділянки (масиву) на плані	Кадастровий номер земельної ділянки /кварталу:/'	Площа земельної ділянки /масиву/ (га)	Цільове призначення	Перелік агрогруп ґрунтів (в разі наявності)
1	0524181200:01:002:0502	1,60	Для ведення особистого селянського господарства	53д

### Умовні позначення

-  - земельна ділянка (масив), що зарезервована для надання у власність учасникам АТО / площа, га
-  - межі населених пунктів
-  - адміністративні межі сільських, селищних, міських рад
-  - земельні ділянки, які внесено до Державного земельного кадастру

М 1: 10 000

**Демидівська сільська рада Тростянецького району Вінницької області**



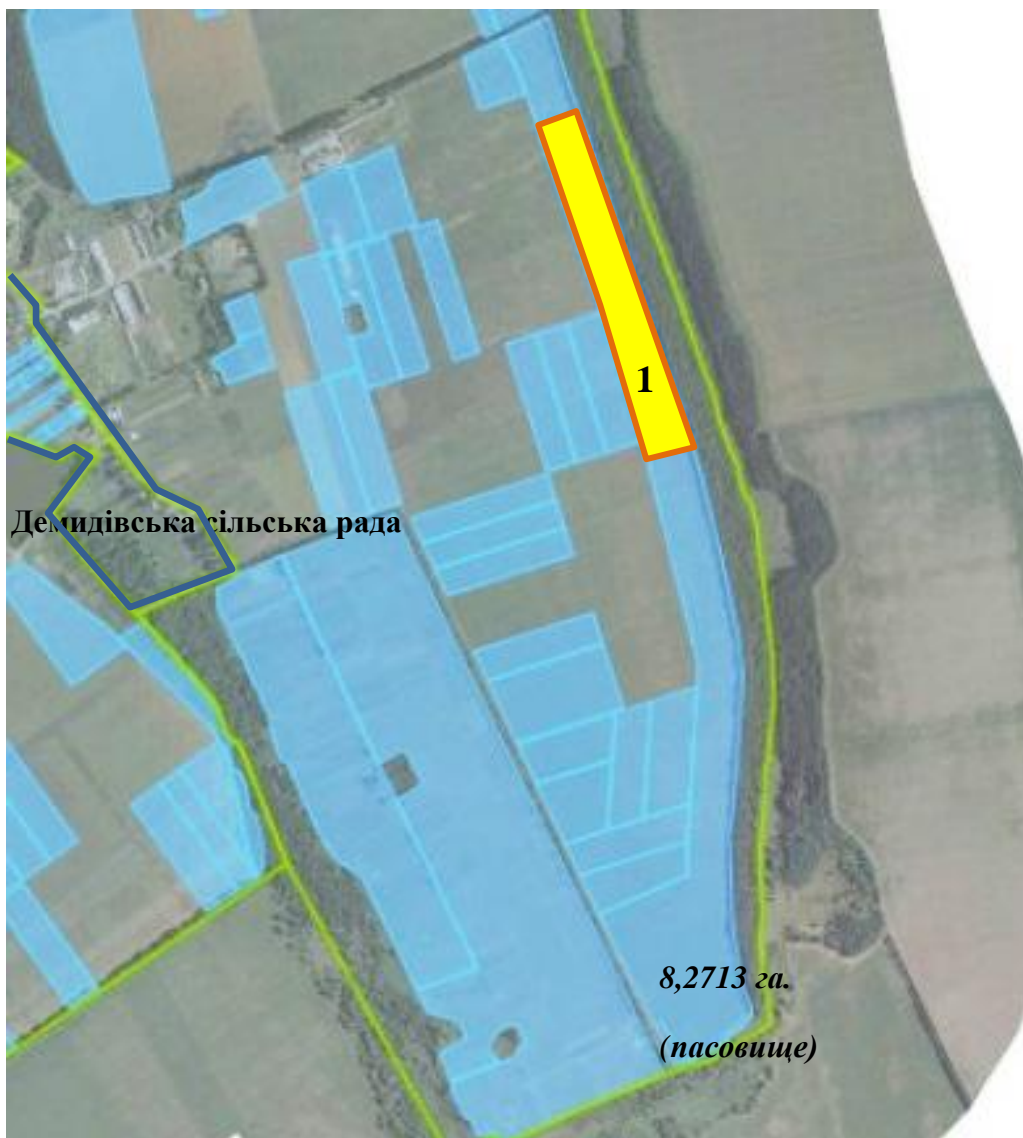

## Демидівська сільська рада Тростянецького району Вінницької області

### Експлікація земель, що зарезервовані для передачі у власність учасникам антитерористичної операції

Номер земельної ділянки (масиву) на плані	Кадастровий номер земельної ділянки /кварталу:/'	Площа земельної ділянки /масиву/ (га)	Цільове призначення	Перелік агрогруп ґрунтів (в разі наявності)
1	0524181700:01:002:0255	8,2713 га	Для ведення особистого селянського господарства	55е 56е



#### Умовні позначення

-  - земельна ділянка (масив), що зарезервована для надання у власність учасникам АТО / площа, га
-  - межі населених пунктів
-  - адміністративні межі сільських, селищних, міських рад
-  - земельні ділянки, які внесено до Державного земельного кадастру

М 1: 10 000

**Ілляшівська сільська рада Тростянецького району Вінницької області**



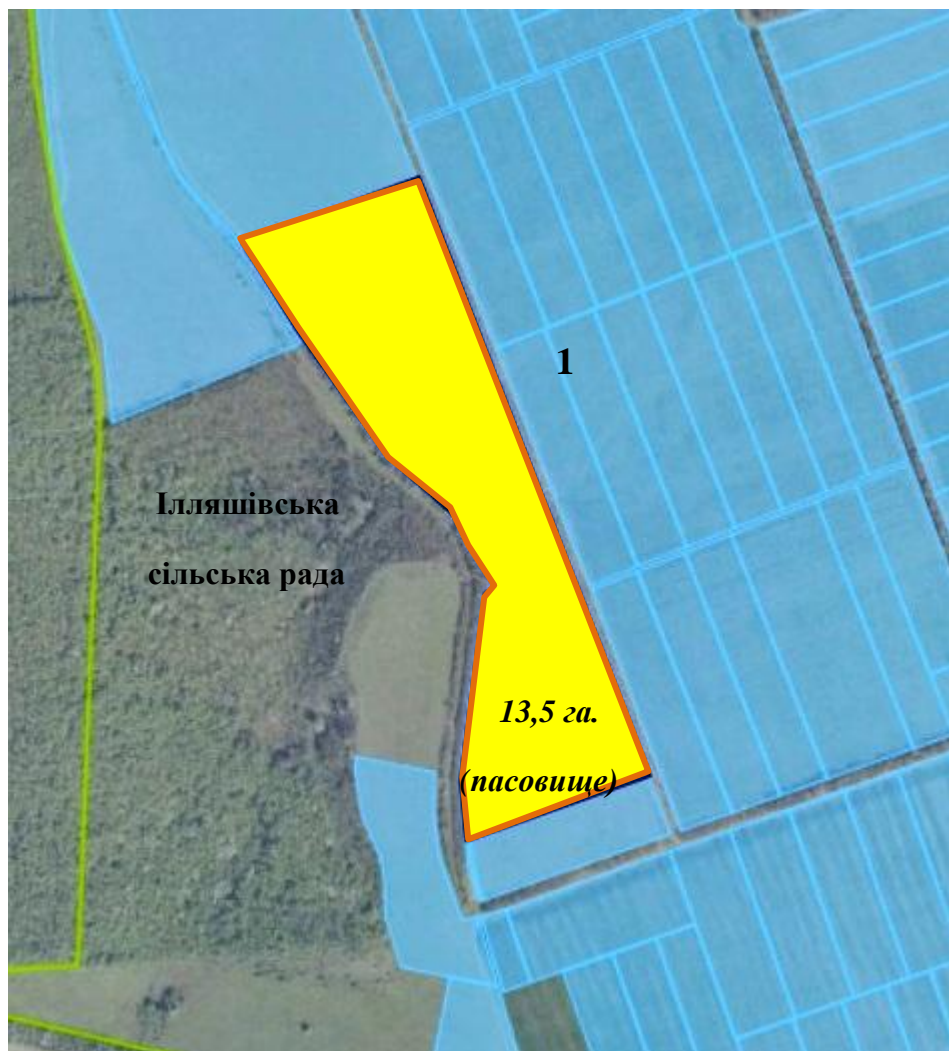

## Ілляшівська сільська рада Тростянецького району Вінницької області



### Експлікація земель, що зарезервовані для передачі у власність учасникам антитерористичної операції

Номер земельної ділянки (масиву) на плані	Кадастровий номер земельної ділянки /кварталу: /	Площа земельної ділянки /масиву/ (га)	Цільове призначення	Перелік агрогруп ґрунтів (в разі наявності)
1	0524181800:01:002	13,5 га	Для ведення особистого селянського господарства	36е 38д 46е

### Умовні позначення

-  - земельна ділянка (масив), що зарезервована для надання у власність учасникам АТО / площа, га
-  - межі населених пунктів
-  - адміністративні межі сільських, селищних, міських рад
-  - земельні ділянки, які внесено до Державного земельного кадастру

М 1: 10 000



**Четвертинівська сільська рада Тростянецького району Вінницької області**



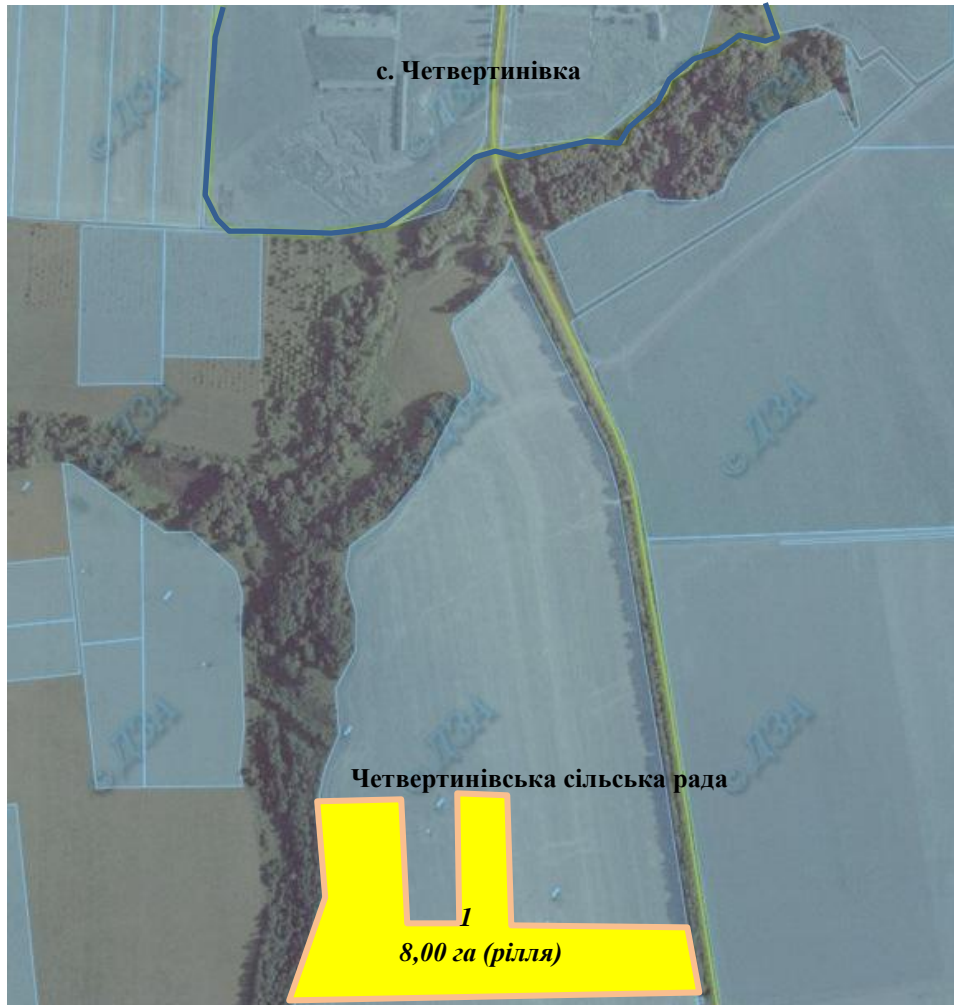

## Четвертинівська сільська рада Тростянецького району Вінницької області



### Експлікація земель, що зарезервовані для передачі у власність учасникам антитерористичної операції

Номер земельної ділянки (масиву) на плані	Кадастровий номер земельної ділянки /кварталу: /	Площа земельної ділянки /масиву/ (га)	Цільове призначення	Перелік агрогруп ґрунтів (в разі наявності)
1	0524187600:01:004	8,00	Для ведення особистого селянського господарства	49e 50e 51e

#### Умовні позначення

-  - земельна ділянка (масив), що зарезервована для надання у власність учасникам АТО / площа, га
-  - межі населених пунктів
-  - адміністративні межі сільських, селищних, міських рад
-  - земельні ділянки, які внесено до Державного земельного кадастру

М 1: 10 000